

**LookOut: l'unico sistema integrato per le aziende vitivinicole. Scopri lo su [lookoutweb.com](http://lookoutweb.com)**

## Pronti per le nuove accise



Dall'1 febbraio 2009 parte la prima fase della Telematizzazione delle Accise. Questa nuova modalità di invio avrà un elevato impatto sulla gestione giornaliera dei dati aziendali e comporterà l'adeguamento dei

propri dati al sistema dell'Agenzia delle Dogane. Questo è il primo passo di un più ampio progetto, a livello europeo, denominato ECMS (Excise Movement Control System), che prevede l'invio di uno o più files da inserire nel sistema dell'Agenzia delle Dogane tramite un'applicazione web.

LookOut ([www.lookoutweb.com](http://www.lookoutweb.com)), l'unico gestionale ERP realizzato per il settore vitivinicolo, è già pronto per la Telematizzazione delle Accise ed è

in grado, fin da adesso, di produrre i files direttamente dalla propria gestione automatizzata dei registri vitivinicoli. Questa nuova funzionalità si aggiunge a quanto già predisposto in LookOut in tema di invii telematici, e in particolare dei flussi verso il Ministero del Lavoro e della Previdenza Sociale nella gestione dipendenti, la gestione del factoring e l'home banking – incluso tutto il flusso delle Ri.Ba – nonché tutti gli adempimenti richiesti dalla Regione Siciliana.

## Tracciabilità: un percorso facilitato

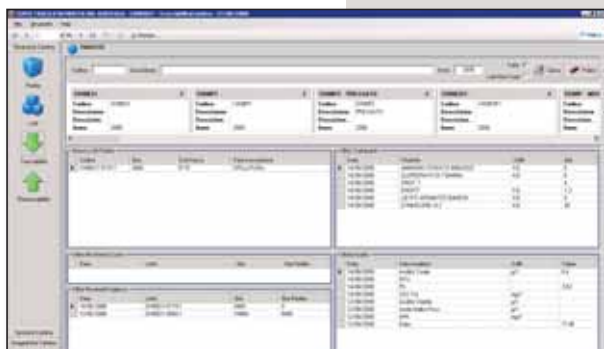

Gestione della tracciabilità in LookOut.

Il 30 maggio 2008 l'Azienda Milazzo di Campobello di Licata (AG) ha brillantemente ottenuto la certificazione ISO 22005:2008. Come dichiarato dalla stessa Azienda, grazie a Look

Out è stato possibile ottenere la certificazione in soli tre mesi. L'apprezzamento al sistema di tracciabilità, completamente integrato e automatizzato con il resto della gestione dell'Azienda, si è avuto soprattutto da parte degli ispettori dell'Ente Certificatore, i quali hanno potuto apprezzare la completezza delle informazioni che il sistema è stato in grado di fornire, senza perdita di tempo, con semplicità e intuitività. In altri

termini, è stato reso immediato ciò che di solito è complesso e farraginoso da gestire anche con sistemi informatici. LookOut è l'unico software in grado di gestire i lotti a partite, ed è tramite questo sistema che lunghe e complicate operazioni di travaso vengono risolte in un click. Il sistema permette quindi di assecondare la intricata normativa vigente ma nello stesso tempo rende unica e immediata la gestione. Tutto questo è stato ottenuto grazie al fatto che LookOut è stato da sempre sviluppato con l'obiettivo di integrare tra loro le applicazioni di ogni area aziendale, e si basa su una tecnologia proprietaria che permette di non perdere mai un dato né di dovere mai importare o esportare dati da un sistema all'altro, sempre in tempo reale. Per ogni altra informazione, visitare il sito [www.lookoutweb.com](http://www.lookoutweb.com).

# LookOut News

## Registri di vinificazione: mai più a mano

Ci chiediamo spesso, nel visitare molte aziende vinicole, come mai queste continuano a gestire manualmente i registri di vinificazione e commercializzazione. La risposta per noi è semplice: non utilizzano LookOut! LookOut è dotato di un sistema di gestione dei registri completamente integrato con le vendite, i travasi, la gestione del magazzino, i conferimenti, e che si basa su di un motore sviluppato internamente al database il quale assicura il perfetto allineamento tra i dati della intera azienda, soprattutto con i saldi di magazzino. I registri

di vinificazione stampati da LookOut seguono fedelmente tutte le fasi di trasformazione del prodotto, in tutto il suo sviluppo e su **colonne** che danno un immediato colpo d'occhio su tutto il processo di evoluzione dall'uva, al mosto, al vino. Una serie di automatismi, che vengono impostati direttamente dall'anagrafica del prodotto, permette la scrittura automatizzata di tutte fasi in cui si trova il prodotto, sin dal conferimento, evitando all'utente di dover imputare a mano, fase per fase, il tipo di operazione quali ad esempio sfeccatura, diraspatura, arricchimento o declassamento. Tutte le Aziende nostre clienti (quali ad esempio **Tasca d'Almerita** e **Cusumano**) usano i nostri registri informatizzati, con particolare apprezzamento sia da parte loro che dagli Enti di Controllo. Se pensate a tutto il tempo che si "perde" a gestire manualmente i registri, vi invitiamo a contattarci per dimostrarvi come con LookOut tutto questo tempo può essere recuperato tramite una corretta impostazione degli automatismi e quasi nessun input durante la vendemmia e la vinificazione, lasciandovi tutto il tempo di concentrarvi sul controllo della qualità del vostra uva e del vostro vino.

Un esempio di registro di vinificazione.

Prodotto Codice Descrizione	G.R. M.V.	Uve		Graspi		Vinacce		Eccelle		Mosto di Uva		Mosto Parz. Form.		Vino Car. L. Sea
		Car. Kg.	Scar. Kg.	Car. Kg.	Scar. Kg.	Car. Kg.	Scar. Kg.	Car. Kg.	Scar. Kg.	Car. Kg.	Scar. Kg.	Car. L.	Scar. L.	
01 RFD022 UVA DA MOSTO PINOT NERO	19,83	31.530,00		1.576,50		4.729,50		0,00		25.224,00		23.333,95		0,00
RICHELLA	1,0810	31.530,00		0,00		0,00		0,00		25.224,00		0,00		0,1
01 RFD015 UVA DA MOSTO D. PINOT BIANCO	21,05	13.570,00		949,90		2.171,20		0,00		10.448,90		9.621,45		0,00
RICHELLA	1,0840	13.570,00		0,00		0,00		0,00		10.448,90		0,00		0,1
01 RFD014 UVA DA MOSTO D. CHARDONNAY	20,60	24.560,00		1.228,00		3.929,60		0,00		19.402,40		17.890,89		0,00
RICHELLA	1,0840	24.560,00		0,00		0,00		0,00		19.402,40		0,00		0,1
01 RFD010 UVA DA MOSTO D. MOSCATO	25,15	5.040,00		0,00		0,00		0,00		0,00		0,00		0,00
RICHELLA	1,1050	0,00		0,00		0,00		0,00		0,00		0,00		0,1
01 RFD016 UVA DA MOSTO D. SAUVIGNON	18,30	9.760,00		488,00		1.561,60		0,00		7.710,40		7.179,14		0,00
RICHELLA	1,0740	9.760,00		0,00		0,00		0,00		7.710,40		0,00		0,1
01 RFD010 UVA DA MOSTO D. MOSCATO	25,15	9.480,00		0,00		0,00		0,00		0,00		0,00		0,00
RICHELLA	1,1050	0,00		0,00		0,00		0,00		0,00		0,00		0,1
01 RFD016 UVA DA MOSTO D. SAUVIGNON	18,99	21.680,00		1.084,00		3.468,80		0,00		17.127,20		15.902,69		0,00
RICHELLA	1,0770	21.680,00		0,00		0,00		0,00		17.127,20		0,00		0,1
01 RFD010 UVA DA MOSTO D. MOSCATO	25,15	420,00		0,00		0,00		0,00		0,00		0,00		0,00

 **LookOut**<sup>®</sup>  
the e-wine solution

metis | adv

Il tuo gestionale non è flessibile?  
**LookOut** è la soluzione.

 **LookOut**<sup>®</sup>  
the e-wine solution

[www.lookoutweb.com](http://www.lookoutweb.com)

